

共済だより

# KYOSAI

Yamaguchi

2013  
月号  
11.12  
NOV  
DEC



漢陽寺紅葉(周南市)

退職予定の皆さんへ

2

貸付・貯金のお知らせ

4

**募集** ヨーガ教室の開催について

6

保険課からのお知らせ

9

共済組合講座

11

Information

共済貯金送金スケジュール

14

# 退職予定の皆さんへ

## 年金

手続きおよび提出書類については、以下のとおりです。

ここでは一般的な提出書類を掲載しています。退職後、再就職される場合などには、その他に別の書類を提出していただくことがありますので、ご注意ください。

退職時の年齢によって、次のとおりとなります(特定消防組合員を除く一般組合員の方の場合)。

### ①61歳未満の方の場合(昭和28年4月2日以降に生まれた方)※定年・早期退職予定者など

退職時に提出していただくものとして、以下の書類があります。

- ・退職届書(所定の様式)
- ・履歴書(所属所で作成)

退職共済年金の請求については、生年月日によって、次のとおり受給権の発生する年齢が異なります。

受給権が発生する歳の誕生日の前日が属する月になりましたら、共済組合から請求書類等を送付します。

#### 受給権発生年齢

○ 昭和28年4月2日～昭和30年4月1日生まれ	→	61歳
○ 昭和30年4月2日～昭和32年4月1日生まれ	→	62歳
○ 昭和32年4月2日～昭和34年4月1日生まれ	→	63歳
○ 昭和34年4月2日～昭和36年4月1日生まれ	→	64歳
○ 昭和36年4月2日以後生まれ	→	65歳

### ②61歳以上の方の場合(昭和28年4月1日以前に生まれた方)※フルタイムの再任用の方など

#### 60歳到達時に年金請求を行っているものとした場合

- 退職共済年金退職改定請求書(所定の様式)
- 履歴書(追加分)(所属所で作成)
- 勤務状況等申告書(所定の様式)
- 公的年金等の受給者の扶養親族等申告書

在職中における「給与所得者の扶養控除等申告書」の代わりとなるものです。

※60歳到達時の年金請求の際にご提出いただいたものに変更または追加がある場合は、確認のため「基礎年金番号通知書の写し」「年金加入期間確認通知書」「年金証書の写し」「普通預(貯)金通帳の写し」などの書類をご提出いただくことになります。

※上記①②について、特定消防組合員(消防司令以下の消防職員)の方は内容が異なります。  
詳しくは、共済組合年金課または所属所の共済組合事務担当者にご確認ください。

年金の支給日は、偶数月の15日(金融機関が休業日の場合は、その前の営業日)になります。支給月の前月・前々月の2か月分を指定された金融機関の口座に振り込みます。

なお、送金の通知書は、原則として年2回(6月、12月)送付します。

また、年金支給額等が変更された場合には、その変更が反映される支給月に随時送付します。



# 貸付事業のお知らせ

## 住宅取得資金「年末残高等証明書」を発行します。

平成10年10月から平成25年12月までの間に貸付けた住宅貸付で、償還期間が10年以上の貸付けについて「住宅取得資金に係る借入金の年末残高等証明書」を発行します。

住宅借入金等特別控除を受けるためにご利用ください。

- ① 平成10年10月から平成24年12月までに住宅貸付を借入れた方  
平成25年11月上旬に証明書を発行します。 → **年末調整用**
- ② 平成25年1月から平成25年12月までに住宅貸付を借入れた方  
平成26年1月中旬に証明書を発行します。 → **確定申告用**

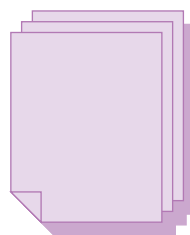

- ※ 住宅借入金等特別控除を受けるための詳しい条件等については、税務署へお尋ねください。
- ※ 繰上償還をしたことなどにより全償還期間が10年未満になった貸付けに対して、証明書は発行できません。

## 「だんしん」特約保証料等を12月中に徴収します。

「だんしん」特約保証料及び債務返済支援保険保険料は12月の保険更新時に、1年分をまとめて徴収しています。よって、これらの保険にご加入の方の平成25年12月～平成26年11月分の特約保証料等を12月中に給与等からの控除により徴収します。

なお、債務返済支援保険に係る事後適用の申込者についてもあわせて徴収します。

## 12月の貸付申込締切日は、12月16日(共済組合必着)です。

貸付規程により、例月は月末である貸付決定日が、12月に限り25日となっています。このため、申込書の提出期限が、12月16日(月)共済組合必着となります。

貸付けの申込みを検討されている方はご注意ください(通常は20日共済組合必着です)。

## 貸付利率を据置きます。

共済組合の貸付利率は、財務大臣が定める財政融資資金利率(10年もの)に連動して半年ごと(1月と7月)に見直す変動性となっております。

平成26年1月1日からの貸付利率は、基準となる財政融資資金利率(平成25年10月1日現在0.8%)が、最低利率区分の2.4%以下のままであったため、現行利率のままとなります。

現行利率については、福祉課貸付係又は所属所共済事務担当課までお問い合わせください。

お問い合わせ先 福祉課 貸付係 ☎ 083-925-6551

## 冬のボーナスは

# 共済積立貯金の 随時積立へ!!

年利率 **0.9%**  
(半年複利・税引後)  
0.717165%

### 積立方法

- ① 今月号に随時積立用「振込依頼書」を挟み込んでいますので、こちらをご使用ください。  
※通常は所属所の共済事務担当課で、随時積立用「振込依頼書」を受取ってください。
- ② 必要事項を記入して山口銀行本支店の窓口で振込み（振込手数料無料）
  - ・積立額は、1万円単位となります。
  - ・10万円以上の積立の場合は、山口銀行窓口で本人確認書類の提示を求められますので、あらかじめご用意ください。
  - ・随時積立をされた方には、「臨時積立受領書」を積立のあった日の翌月中旬に、所属所を通じて送付します。

## 平成25年9月末時点の 「貯金現在残高通知書」を発行しました 通帳に代わる大切な書類です。再発行はしませんので、大切に保管してください。

貯金現在残高通知書				年 月 日作成						
の 残高通知書をご送付申し上げますので、ご査収ください。										
所属所名				氏 名 様						
税区分	の残高 円	=	の残高 円	+	① 随時積立額 円	+	税込利息額 円			
決算日	利率	②	税率(5%)	非課税限度額 (万円)	お 積 立 等 明 細					
現在管理されているあなたの振込先は下記の通りです。					日付	種別	金額(円)	日付	種別	金額(円)
銀行名	支店名	③	預金種目	口座番号	④					
名 義 人	(所属所)							(証番号)		
⑤ 今期中の払出額が積立額より多い場合は、差引積立額がマイナスとなります。										

- ① 半期（平成25年4月1日～平成25年9月30日）の収支を、計算式により記載しています。
- ② 貯金の利率や税率など、利息計算に必要な情報を記載しています。
- ③ 払戻しや解約の際には、ここに記載された口座に送金されます。  
記載の口座は、共済組合届出済みの給付金等振込口座です  
変更の場合は「氏名等変更申告書」を所属所を通じて提出してください  
(共済貯金の送金先のための口座変更はできません)
- ④ 半期（平成25年4月1日～平成25年9月30日）の貯金の出入金の明細を記載しています。

共済積立貯金の詳細については、共済だより4月号をご覧ください

お問い合わせ先 所属所の共済事務担当課または福祉課貯金係 ☎083-925-6551

# ヨーガ教室 参加者募集

だんだん寒くなって来ましたが・・・  
心身に冷えやこりを感じていませんか？

12月14日(土)

10時～11時30分

防長苑

山口市熊野町4-29

TEL 083-922-3555



時 間	内 容
10:00	開会挨拶 ヨーガ体験
11:30	閉会挨拶
	ご希望の方は入浴可能(タオルはご持参ください)

○参加対象者	組合員及び被扶養者 組合員、被扶養者の家族・友人(ただし、上記の者の同伴が必要)
○募集人数	30名(申込多数の場合は抽選とさせていただきます)
○申込み方法	7ページの参加申込書に必要事項を記入のうえ、FAXまたは郵送により共済組合までお申し込みください。所属所担当者経由でも受付けます。
○申込締切日	11月25日(月) 共済組合必着
○参加決定通知	参加の可否等を、12月6日(金)までに所属所経由で申込者全員に通知いたします。通知がない場合は、お手数ですがご連絡ください。
○講師	松崎 織江 日本ヨーガニケタン・ヨーガ講師・ヨーガセラピストの公認指導者資格を持っています。
○参加費	組合員及び被扶養者 無料 組合員、被扶養者の家族・友人 500円
○その他	運動ができる服装でお越しください。 ヨガマットをお持ちの方はご持参ください。お持ちでない方はバスタオルでも構いません。

# 「ヨーガ教室」参加申込書

※11月25日(月)締め切り

開催日時 <b>12月14日(土)</b> 10時～11時30分	○ヨーガ体験 講師：松崎 織江
--	--------------------

上記セミナーの参加を申し込みます。

所属所名					
参加希望者	組合員証	記号		番号	
	氏名	組合員・被扶養者 (○をつけてください。)			
	氏名	その他(組合員または被扶養者が同伴する場合、生年月日も記入のこと)			
日中の連絡先		TEL			
備考 (付記事項がありましたら ご記入ください。)					

- ※ご記入いただいた氏名・連絡先等の個人情報は、このセミナー開催に関する以外に利用いたしません。個人情報は守秘いたします。
- ※申込書の送付は、申込者から共済組合へFAX又は郵送されるか、所属所担当者を経由してのいずれも可能です。
- ※申込みの控えは、参加決定通知が届くまで保管しておいてください。
- ※申込みをしたにもかかわらず12月6日(金)までに所属所を通じて参加決定についての通知がない場合は、お手数ですが共済組合にご連絡をお願いいたします。
- ※組合員、被扶養者以外の方は、氏名欄に生年月日もご記入ください。

<b>【送付先・お問い合わせ先】</b> 〒753-8529 山口市大手町9-11 山口県市町村職員共済組合 保険課 担当：山下 TEL 083-925-6142 FAX 083-921-1228
---

<b>共済組合受付印</b>

## 何かが変わるとということ



唐突な話だが、最近、デモということについて考えさせられる。中国や韓国での反日デモ、アメリカあたりでの同性愛者デモとか、世界的にはよく起きていることだが、日本では反原発デモが継続している。これはどこかの団体が主催するものではなく、ごく普通の人たちが参加するもので、私の知る限り、学生運動以来、このような規模では日本では初めてのことでないかと思う。

日本人はあまりこういう行動をしない。「デモなんかしたって何も変わらないよ」と思っている人がほとんどだからだろう。実際、これまでデモがあったにしても、それによって何かが変わったということはない。60年代、70年代を知る人ならばそれはわかっていることだろう。変えること、変わることに對して、はなから無気力な人もいるが、これまでの経験からあきらめている人もいるわけである。

けれども、ある評論家が、それでも「デモで社会は変わる」と断言しているのを見て、目が覚めた思いがした。その人が言うには、デモをすれば、「デモをしない社会」から「デモをする社会」に変わるといふのだ。なるほど、それは確かに大きな変化ではないか。デモによって、すぐに何かが変わることはないのかもしれないが、見方を変えれば、そこには大きな変化がある。

こうした考え方は、政治や社会だけのことではない。私たちの多くが、自分を取り囲む日常や環境を変えたいと思うことはあっても、実際に行動に移すことをあ

きらめている。会社や職場も、人間関係も、夫も妻も、親も子も、教師も生徒も、「自分が何をやったところで、会社は変わらない、相手は変わらない」と。

「僕の人生はもう積んでいるんです」と私の前で語る青年がいる。今さら何をやってももう希望は見出せない。確かに、これから先、彼の人生が彼にとって幸福なものになるかどうかはわからない。彼が望むような何かをゲットすることができるかどうかはわからない。けれども、「何もしない自分」から、「何かをする自分」になることはできる。「何も変えようとしない自分」から「何かを変えようとする自分」になることはできる。そして、実際カウンセリングに来ている彼はそうになっている。

あきらめている人、あきらめてしまう人とは、何かやるからには、それなりのものを手に入れたいと考えているのだろう。そうでなければ、やった甲斐がない、意味がないと思っているのかもしれない。けれども、どうもそうではない。実は、何かをすること、行動すること自体が大事なことなのである。



<すがの たいぞう> 1953年生まれ。学習院大学学生相談室、代々木の森診療所のカウンセラーを経て、現在、東京カウンセリングセンター所長。『こころの日曜日』『なんとかなるさと思える本』(ともに法研)など著書多数。



# 勤続25年祝 防長苑優待助成券

を配布しました。

皆さんが元気に過ごせるための保健事業の一環として昨年度まで実施していた、銀婚を迎えられた方への「銀婚祝保養所優待助成券」の発行に代え、本年度から「勤続25年祝防長苑優待助成券」を発行することになりました。対象者は、以下のとおりで、所属所からのご報告に基づき9月末に該当の方に配布しました。

- ①平成24年度末で勤続25年を経過した組合員
  - ②平成24年度末以前に既に勤続25年を経過し、かつ、銀婚祝優待助成券の交付を受けていない組合員
- ※②については、新規事業への切り替えに伴う対応となり本年度に限ります。

なお、この優待助成券の助成額は1万円で、山口県市町村職員共済組合の直営保養所「防長苑」で表示の方を含むご会計1回に限り使用でき、有効期限は、平成25年10月1日から平成26年9月30日までとなっております。

宿泊利用の場合、宿泊利用助成券(3千円)と併用できます。

ご利用をお待ちしております。

## 《医療費の証明について》 ～確定申告の準備～

療養給付費証明願
名前 (印)
1.使用目的 _____
2.証明期間 _____ ~ _____
3.証明内容 _____ _____
4.日中の連絡先 _____ _____

確定申告の際に医療費控除※を受けるためには、「医療機関が発行した領収書」に加え、共済組合から医療費に係る給付があった場合は「医療に係る給付金額の証明書」も必要となります。共済組合からの給付金額の証明は、給付がある場合に配布している『短期給付決定通知書』、または年2回配布している『医療費通知書』を証明書とすることができます。

万が一、紛失された場合には、証明が必要な期間等を記入した『療養給付費証明願』を提出していただくことにより、給付金額の証明ができます。なお、事務処理上、12月診療分までの証明が必要な場合は、送付が3月上旬になりますのでご了承ください。

様式は共済組合ホームページからダウンロードできます。

※医療費控除とは？ 世帯全体で負担した年間医療費が、給付金分を除き100,000円を超えた場合には、超えた金額を控除することができます。医療費控除の詳細については、税務署等でお問い合わせください。

# インフルエンザを予防しよう!

今年もインフルエンザの気になる季節がやってきました。

インフルエンザは、一般的な風邪と違って重症化しやすく、肺炎などを併発して死に至ることもあります。早めの予防対策を実施しましょう。

## 対策1

感染は、飛沫、空気、接触というルートがあります。  
効果が期待できるマスク、手洗い、うがい、換気などに努めましょう。

## 対策2

抵抗力を上げてインフルエンザに立ち向かいましょう。  
夏にたまった疲れが出やすく、寒暖の差などから身体も弱りがちになる季節です。  
睡眠をしっかりとりましょう。

## 対策3

インフルエンザの予防接種を受けましょう。

### 共済組合では、インフルエンザ予防接種費用の一部助成をします。

助成対象者	組合員本人
助成額	1,000円
助成回数	平成25年4月から平成26年3月末までの期間で1人1回です。
必要書類	接種者名、実施日、インフルエンザ予防接種であること、予防接種額がわかる領収書
請求方法	所属所でとりまとめ一括請求となりますので、詳細は所属所の共済組合事務担当の方からの指示に沿ってください。

## 予告 1月から人間ドック利用申込み開始!!

平成26年度の間人ドック利用申込みは、来年1月初旬に申込書を配布し、同月末ごろの締め切りを予定しています。申込み資格は一定年齢以上の組合員および被扶養配偶者を予定しており、募集期間経過後は受付できませんのでご注意ください。

申込み・受診条件等に関する詳細は次号の共済だよりに掲載します。また、料金および検査内容などは申込書とあわせて配布される資料をご覧ください。

### 人間ドック申込～健診までの日程(予定)

平成26年1月初旬	募集開始(開始日は所属所によって異なります)
1月下旬	申込締切(締切日は所属所によって異なります)
2月	共済組合で申込資格審査を行います。
3月初旬	健診機関に申込書を送付します。
4月～	平成26年度人間ドックの健診開始

お問い合わせ先 保険課医療保健係 ☎083-925-6142

# 共済組合講座

共済ビギナー  
のための



共済組合は、皆さんにとって、とても身近な存在です。なのに、共済組合について質問されると、『???』という方が案外多いのではないのでしょうか?そこで今回は、共済組合の基本の”き”について説明してみます。

## ★共済組合ってなんですか?

共済組合は、社会保障制度の一環として地方公務員等共済組合法に基づき、組合員とその被扶養者の生活の安定と福祉の増進を図る相互救済の制度です。

ひとことで共済組合といっても、国家公務員や地方公務員、さらには職種や市町村等の区分によりいろいろありますが、皆さんが属しているのは、山口県の『市町村職員共済組合』です。

【地方公務員共済組合の構成】

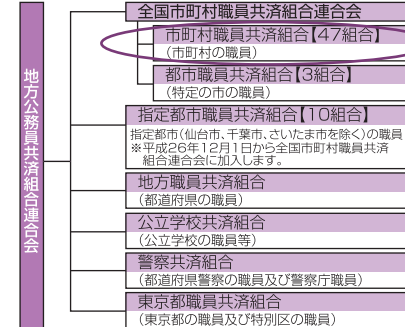

## ★どんなことをしているの?

山口県市町村職員共済組合（以下「共済組合」という。）では、大きくわけて次の3つの事業を行っています。

<b>短期給付事業 (健康保険)</b>	組合員とその家族の病気・ケガ・出産・死亡・休業又は災害に対して、必要な給付を行います。	⇒	自営業の方が加入する国民健康保険や民間企業勤務の方が加入する健保組合や協会けんぽと同じ仲間です。
<b>長期給付事業 (年金)</b>	組合員の退職・障害又は死亡に対して、共済年金又は一時金の給付を行います。	⇒	国民年金や厚生年金と同じ、公的年金です。平成27年10月からは厚生年金となることが決定しています。
<b>福祉事業</b>	組合員とその家族の健康教育、健康相談、健康診査などの健康の保持増進事業、貸付事業や貯金事業、保養所「防長苑」の運営などを行います。	⇒	各種セミナーの開催、人間ドックの助成や特定健康診査・特定保健指導、施設利用助成などを行っています。

## ★共済組合の事業の運営資金は?

共済組合の3つの事業の運営に必要な費用については、皆さんからいただく『掛金』と、地方公共団体からの『負担金』により賄われています。負担割合のおおまかなイメージは次のとおりです。

短期給付	短期分	掛金 1/2	負担金 1/2
	介護分	掛金 1/2	負担金 1/2
長期給付	共済年金	掛金 1/2	負担金 1/2
	基礎年金	掛金 1/4	負担金 1/4
福祉事業		掛金 1/2	負担金 1/2

給与明細ではこんな感じであがってます…

短期掛金	保健掛金	長期掛金	介護掛金
〇〇,〇〇〇円	〇〇〇円	〇〇,〇〇〇円	〇,〇〇〇円

※イメージです

※「掛金」とは、国民健康保険や厚生年金保険料等と同じように、社会保険料としての位置づけです。  
 ※介護掛金は、40歳以上65歳未満の組合員が対象です。

○今回の内容をもう少し詳しく知りたいときはホームページをご覧ください。

[Topページ](#) ⇒ [共済組合のしくみ](#)

※アクセスは…

<http://kyosai-yamaguchi.jp/> または [山口県市町村職員共済組合](#)



インターネット予約限定

# 秋得！ご宿泊プラン

共済組合が発行する

**宿泊利用  
助成券**

がご利用頂けます。

2013年10月1日(火)～11月30日(土)

インターネットにて当ホテルオフィシャルホームページよりご予約下さい。  
レジャーにもビジネスにも、このベストシーズンに是非ご利用下さい。

東京グリーンパレス  
オフィシャル  
ホームページ

<http://www.tokyogp.com>

宿泊料金 (一泊特典付・1室税込金額)

**シングル 8,000円～**  
(1名様利用 通常価格 10,240円)

**ツイン 15,000円～**  
(2名様利用 通常価格 17,015円)

ご宿泊料金はお日にちにより変動致します。

チョイス!  
**特典**

**ご朝食無料**

または

**ルームシアター無料**

ご希望の特典はチェックイン時に  
係にお申し付け下さい。

他にも、各旅行会社のきっぷと宿泊がパックになったお得なプランがございます。

※宿泊料金は上記秋得プランの料金とは異なります。

飛行機と宿泊がパックになった

**「ダイナミックパッケージ」**

東京グリーンパレスのホームページのトップページにある

JAL  
ダイナミックパッケージ

または

ANA  
旅作(たびさく)

からお申込みください。ご利用日、便のお時間帯によって  
はお得な料金でご予約頂けます。

♪おすすめ♪旅行会社のJRセットプラン

**エースJTB**

「東京下町物語」、「出張名人」、「東京・横浜」など  
プラン名は地域により異なります。詳しくは最寄りのJTBでお尋ね下さい。

**KNTメイト**

「THE 東京・横浜」

お申し込みは各旅代理店からお願い致します。



**東京グリーンパレス**  
全国市町村職員共済組合連合会

ご予約・お問い合わせは

TEL.03(5210)4600 FAX.03(5210)4644

〒102-0084東京都千代田区二番町2番地【ホームページ】<http://www.tokyogp.com/>

■主要エリアへの所要時間

東京ディズニーリゾート：麹町→舞浜 約45分 / キッザニア東京：麹町→豊洲 約20分 / 東京ドームシティ：市ヶ谷→水道橋 約20分 /  
武道館：半蔵門→九段下 約20分 / 東京スカイツリー：半蔵門→押上(スカイツリー前) 約25分



# ライフ山口だより

問い合わせ先

有限会社 ライフ山口

〒753-0072  
 山口市大手町9番11号 山口県自治会館3階  
 TEL:083-925-2128  
 FAX:083-925-2161  
 メールアドレス:ym212@lime.ocn.ne.jp

## 「遺族サポートプラン」の募集が終了しました

平成25年8月27日(火)～10月10日(木)にかけ、「遺族サポートプラン」の募集を行ったところ、各所属所共済組合事務担当者様をはじめ、関係者の皆様のご協力のおかげをもちまして、今年も多くの組合員の方に加入・更新手続きをいただきましたことを、お礼申し上げます。  
 今後とも「遺族サポートプラン」を、よろしくお願ひします。

### 保険金・給付金のご請求についてご確認ください

現在のご加入内容をご確認ください。保険金・給付金のご請求は、所属所の共済担当課まで連絡してください。

〈制度ごとの保険金・給付金請求対象一覧〉

制度名	死亡	高度障害	入院	ICU治療	手術	手術後療養	介護	女性疾病入院	女性疾病手術	三大疾病	余命6カ月以内
遺族サポートプラン	○	○									
遺族サポートロング	○	○									
長期継続保障	○	○									○ ※1
医療保障保険	○		○								
総合医療サポート	○	○	○	○	○	○	○	○	○		
重病克服支援プラン	○	○								○	○ ※1

※1 余命6カ月以内と医師に判断されるとき、保険金の前払請求ができます。《リビング・ニーズ特約》にて保険金が支払われた場合、死亡保険金と重複して支払われません。

- 「総合医療サポート」は生命保険部分と損害保険部分をセットしたものです。●生命保険部分と損害保険部分ではお支払の対象となる支払事由や支払保険金の算出方法、給付割合等が異なります。●それぞれの保障内容、保険料等の詳細はパンフレットをご参照ください。
- 重病克服支援プランにおいては、三大疾病（がん・急性心筋梗塞・脳卒中）による保険金（特定疾病保険金）と死亡・高度障害保険金は重複して支払われません。

### 脱退の取り扱いについてご確認ください

「遺族サポートプラン」の脱退は、原則更新時（毎年8月～10月の募集時）に取り扱います。  
 ただし、退職・死亡等被保険者としての資格を欠く事由については、保険期間途中での脱退を取り扱います。

※制度内容等詳細はパンフレットをご一読ください。

引受保険会社 明治安田生命保険相互会社 明治安田損害保険株式会社  
 MY-A-13-LF-006398 MYG-A-13-LF-682

## 山口県市町村職員共済組合の組合員の皆様へ

### 平成25年度「団体傷害保険、新・団体医療保険」の募集について

このたびは山口県市町村職員共済組合団体傷害保険、新・団体医療保険にご加入いただき、誠にありがとうございます。

平成25年9月2日から10月4日まで募集を行ったところ、各所属所共済組合事務担当者様、関係者の皆様のご協力のおかげをもちまして、本年も多くの組合員の皆様にご加入、ご継続いただきましたことを御礼申し上げます。

今後とも当制度のご加入・ご活用をよろしくお願ひいたします。

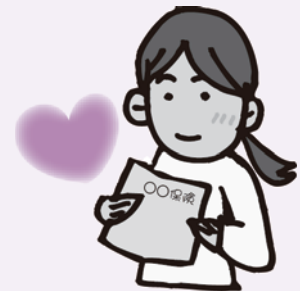

引受保険会社 株式会社損害保険ジャパン

## 年金情報!

# 平成25年12月支給期から行われる年金特例水準の解消について

前号でもお知らせしましたとおり、平成25年12月の年金支給分から、年金額が1%減額となります。年金額は、物価の上昇や下落に影響を受けますが、平成16年に改正された本来の年金水準(本来水準)と実際に支給されている年金水準(特例水準)にこれまで差が生じていました(図1)。今回の減額は、この差を解消するために行われるもので、今後段階的に年金額が引き下げられる予定です(図2)。

(図1) 本来水準と特例水準の推移について

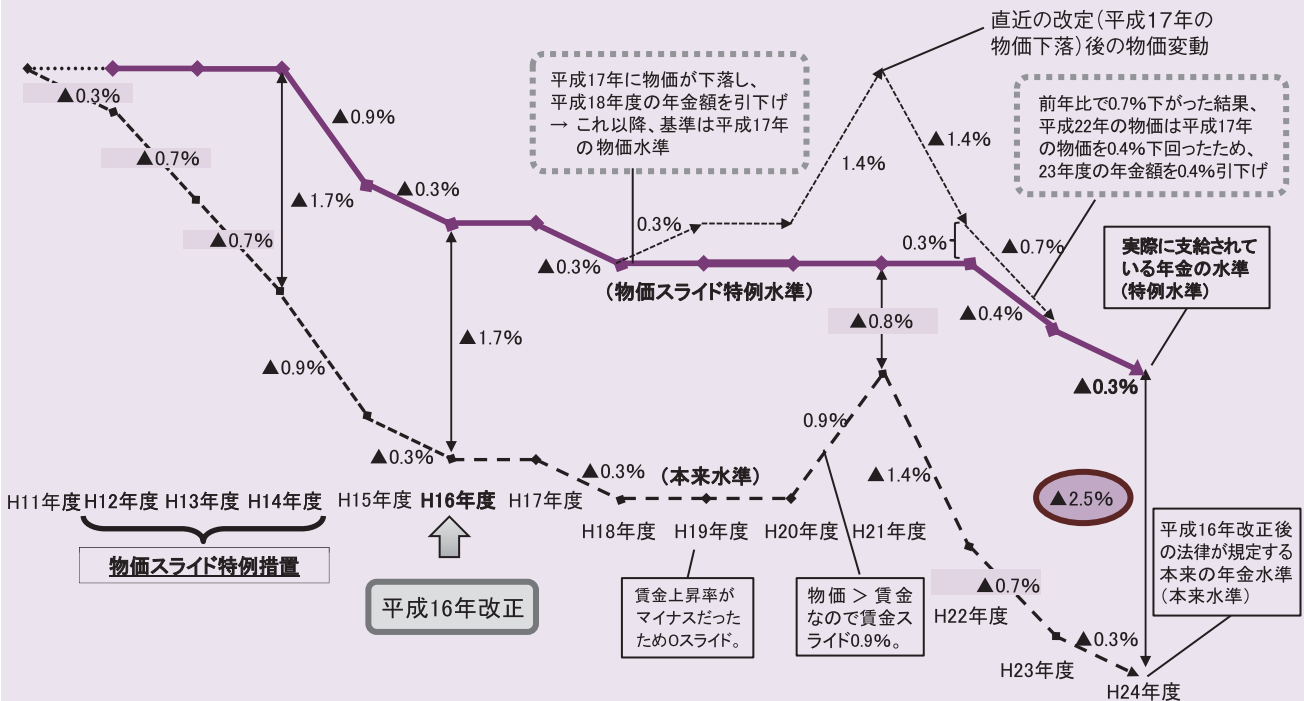

(図2) 今後の年金額の減少について

時期	平成25年10月	平成26年4月	平成27年4月
支給期	平成25年12月	平成26年6月	平成27年6月
減額率	1.0%	1.0%	0.5%

### 共済貯金送金スケジュール

	共済組合締切日(必着)	送金日
払戻し	11月 8日(金)	11月29日(金)
	11月25日(月)	12月13日(金)
	12月10日(火)	12月30日(月)
	12月25日(水)	1月15日(水)
解約	11月 8日(金)	11月29日(金)
	12月10日(火)	12月30日(月)

### 共済組合の行事(11・12月)

- ヨガ教室  
12月14日(土) 防長苑

### 防長苑のイベント(11・12月)

- ゆく年プラン  
11月 1日(金)～12月30日(月)
- Xmasケーキデコレーション体験  
12月23日(月)～25日(水)
- クリスマスバイキング  
12月22日(日)～23日(月)

正解者の中から抽選で  
**10名様に**  
図書カード1,000円分を  
差し上げます。

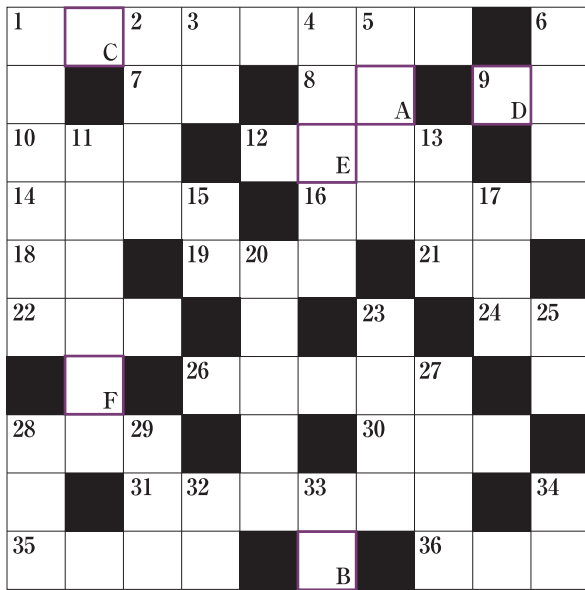

# 頭の体操!! クロスワードパズル

クロスが解けたらA~Fを順に並べてください

- 応募方法 ●  
ハガキ又はFAXに右記のとおりご記入のうえ、ご応募ください。(1人1通まで)
- 応募先 ●  
〒753-8529  
山口県山口市大手町9-11  
山口県市町村職員共済組合  
総務課 企画係  
**FAX 083-921-1228**
- 締め切り ●  
**12/5 (木) 必着**
- 答え ●  
○○○○○○
- 住所 ●
- 電話番号 ●
- 組合員名 ●
- 応募者名(続柄) ●
- 所属所名 ●
- 組合員証記号番号 ●
- 共済事業に対するご意見・ご感想 ●

※お寄せいただいたご意見等については今後の共済事業運営の参考とさせていただきます。

## 「クロスワードパズル」 プレゼント当選者発表

応募総数 98通  
正解 98通  
抽選により当選者を決定しました。  
当選者には11月中旬までに  
賞品をお送りします。お楽しみに!

### 〈前回の答え〉 ツキミダンゴ

カ	ミ	ア	リ	ツ	キ	ビ	エ	ロ
ス	シ	ク	カ	ハ	ン	ス	ウ	
タ	ン	ス	シ	ガ	イ	チ	バ	
ネ		タ	イ	ク	カ		ダ	
ツ	カ	ミ	ジ	ラ	バ			
ト	ナ	イ	ゾ	ウ	シ	ツ	ト	
	チ	ノウ		シ	ヤ		ビ	
シ	ヨ	ウ	チ	ゴ	ジ	キ	ド	
	キ	リ	ツ	マ	ヨ	ジ	ヨ	ウ
マ		ン	ナ	ト	リ	ウ	ム	グ

- クロスワードパズル当選者**
- 組 三好 香織 (下関市)
  - 組 貞本 重子 (周南市)
  - 組 木村美津枝 (長門市)
  - 組 泉 賢一郎 (柳井市)
  - 組 伊藤 秀和 (防府市)
  - 組 岡田 英治 (宇部市)
  - 組 岩本 泰浩 (周南市)
  - 組 上森 顕子 (光市水道局)
  - 組 川本 菜月 (柳井市)
  - 組 山本健一郎 (光市)
- (順不同敬称略)

- ### ヨロキワード
- 1 冬の街を彩ります。
  - 7 ○○しかないですが、おつりはありますか?
  - 8 手をひざにおき、足を交互に高く上げます。
  - 9 外国で入国時に必要な場合があります。
  - 10 湯沸かし。
  - 12 食事などのおもてなしに招かれること。
  - 14 盆地は「小日本」と呼ばれます。
  - 16 結婚の仲立ちをすること。
  - 18 本人の○○を尊重します。
  - 19 このわたしは○○○の陽の塩辛。
  - 21 ○○の斜塔の傾きが少し直ったそうです。
  - 22 資金のこと。
  - 24 彼も三枚目の役がすっかり○○○についてきました。
  - 26 助言すること。
  - 28 ファッションショーに出演しました。
  - 30 次の世代に○○○を渡しました。
  - 31 2年に一度開かれるUBE○○○○○○○○。
  - 35 ○○○○ドビュッシェはフランスの作曲家。
  - 36 おうし座のプレアデス星団。

- ### タテキワード
- 1 移動販売の声は冬の風物詩でした。
  - 2 切れたら願いがかなうかも。
  - 3 あれだけハマっていたのに、○○が冷めました。
  - 4 郵便局内の自分専用郵便受け。
  - 5 数値にあまり変動がありません。
  - 6 個人情報にかかわる部分の映像に○○○○が入っていました。
  - 11 黒澤明監督の映画「○○○○○○の三悪人」
  - 13 この料理の○○○を教えてくださいませんか?
  - 15 しまった、これは○○だ!
  - 17 はなっこりーは山口県のオリジナル○○○。
  - 20 イチジクを割ったような形で、トレモロ奏法などが使われます。
  - 23 ネットワーク上で行われる○○○犯罪が増加しています。
  - 25 自分のことは○○○にあげて・・・
  - 27 わたしの○○○解消法は音楽鑑賞です。
  - 28 イスラム教の礼拝堂。
  - 29 ミヤンマーなどで産出される赤色の宝石。
  - 32 徳川家康は○○幕府を開きました。
  - 33 琉球王国時代は貿易拠点として栄えました。
  - 34 文のおわりに、伝統的な舞踊。

## 編集後記

気付けば11月。最近、昔に比べて1年があっという間に過ぎていく気がするの、やはり年をとったということでしょうか。また気ぜわしい季節がやってきます。  
さて、防長苑では、年末年始におすすめの企画が盛りだくさん。毎年恒例のものもありますが、今年の注目は「おせち」です!防長苑自慢の美味しい料理で、お正月を迎えてみませんか? (M・H)

天高く馬肥ゆる秋  
すこしやすい季節になってきました。  
スポーツの秋!ということで、久しぶりに馬に乗りました。身体中バキバキの筋肉痛に…。最近サボっていたので当然のことなのですが。  
そして、ご飯が美味しい。食欲の秋。痩せる気配無いなあ。(T・U)

## 組合の現況

平成25年10月18日現在

組合員/男	組合員/女	組合員/合計
10,762人	5,414人	16,176人
任意継続組合員	被扶養者/男	被扶養者/女
287人	6,877人	11,456人
	被扶養者/合計	被扶養者/合計
	18,333人	

2013年11月1日から12月30日まで

2013 ゆく年プラン

# 忘年会 新年会

2014 くる年プラン

2014年1月3日から1月31日まで

**特典1：宿泊優待** (1泊朝食付き) ※利用助成券使用後の金額です。  
日～木 500円/金・土・祝前日 2000円  
※宿泊優待は10名様以上でのご宴会利用に限ります

**特典2：当日温泉入浴無料**

**特典3：ピンゴ機、プロジェクター、スクリーン無料貸出**

バラエティー豊富なメニュー  
お好みのスタイルでどうぞ

ご予算に応じて承ります お気軽にお問い合わせください

和・洋の技で華やかに  
**和洋会席料理 5000円より**

パーティースタイルでなごやかに  
**パーティー料理 4000円より**

冬の味覚できらびやかに  
**ふく料理 8000円より**

鍋を囲んでにぎやかに  
**鍋会席料理 4000円より**

(寄せ鍋・かに鍋・牛しゃぶ鍋) 4名様以上20名様まで

**三チモク割** 日曜～木曜はお得な割引料金

飲み放題の料金が **2000円 → 1500円**

※祝前日は割引対象外となります

ふく、クリスマス、おせち…年末年始の防長苑は「おいしい」「楽しい」が満載!!

年末年始は休まず営業しております

ふくを愉しむ  
**ご宿泊プラン**

(1泊2食おひとり様料金)

ふくを満喫  
**ふくフルコース 18000円**

部屋食でゆったりと  
**ふく会席 13000円**

食事処でふくを手軽に  
**ふく御膳 8000円**

旬のせいたく  
防長苑の  
**ふく料理**

旬のぜいたくをご家庭やご贈答に…

**ふくさし・ふくちりセット**

ふくさし：180g / 33cm青磁皿  
(3～4人前) ふくちり：280g

(宅配料込：クール便) **15000円**

ふくさし・ふくあら  
ふく皮・ふくひれ  
長門柚子吉・ボン酢  
あざつき・だし昆布  
もみじおろし



5日前までにご予約ください。まずはお電話にて。  
詳細はHP・チラシをご覧ください

## 防長苑の クリスマス

みんなで楽しくケーキ作り  
**Xmas ケーキデコレーション体験**

12/23・24・25 1回目 11:00～ / 2回目 14:00～  
(月) (火) (水) ※25日は1回目のみの開催となります

毎デコレーションケーキ1個 **2000円**

特製料理がクリスマスの食卓を飾ります

**Xmas チキン&オードブル**

お渡し日 12/24・25 (火) (水) 受付にてお渡しいたします  
12月22日までにご予約ください  
※お渡し日・時間についてはお問合せください



**Xmas チキン 2500円**

**Xmas オードブル 4500円**

2日間限りのスペシャルバイキング  
**クリスマスバイキング**

12/22・23 (日) (月) 17:00～20:00

※飲物は別料金 大人 **3000円**  
/中学生 1500円 /小学生 1000円 /幼児 500円

伝統的な日本のお正月料理  
ひとつひとつをていねいに手作り

防長苑の  
**おせち**

特製二段重  
**15000円**  
27種類 (3～4人前)

◆ご予約期限  
12月20日までに申し込みください。

◆受け渡し日  
12月31日 12:00～19:00  
防長苑受付にてお渡しします。  
その他の時間についてはお問い合わせください



やまぐち湯田温泉

# 防長苑

ご予約・お問合わせ

## 083-922-3555

www.bochoen.jp 山口市熊野町4-29

facebook 「やまぐち湯田温泉防長苑」  
<http://www.facebook.com/bochoen>

twitter 「料理長のつぶやき」  
<http://www.twitter.com/Bochoen>