

共済だより

KYOSAI

Yamaguchi

2009
月号
9.10
SEP
OCT



秋芳洞(美祿市)

災害に遭われた方へ ～1日も早い復興を～ 2

募集 健康関連講座 4
体力づくり教室

医療費通知書 6

特定健診 8

貯金の運用状況 9

Information だんしん中途加入者募集 10
出産費の変更について

1日も早い復興を

豪雨等により被害を受けられた皆様にお見舞い申し上げます。

組合員の方が非常災害（火災、風水害、地震等）に遭われた場合には、その損害の程度に応じて災害見舞金等が支給される災害給付制度及び復旧に必要な資金を借入れることができる災害貸付制度を利用することができます。該当される組合員の方は所属所の共済事務担当課を経由してご請求又は申込みください。

《 災 害 見 舞 金 に つ い て 》

支給の要件

組合員の方が非常災害により住居及び家財に損害を受けたとき

- ※ 非常災害とは、地震・津波・火災・台風・たつまき・豪雨による浸水・洪水・がけ崩れ・落雷など主として自然現象による災害をいいます（盗難は除きます）。
- ※ 住居とは、組合員が現に居住している建物のことをいいます。自宅・借家・借間・公営住宅等の別は問いませんが、車庫・倉庫等は含まれません。
- ※ 家財とは、住居以外で家具・調度品・寝具・衣類など毎日の生活に必要な財産のことをいいます。不動産・現金・有価証券・預貯金・装飾品・絵画等は含まれません。

提出書類

- 災害見舞金・附加金請求書
- り災証明書（請求書に証明を受けている場合は不要です。）
- 災害事実調査書
- 修理の見積書…住居の場合
- 家財の品目明細書…家財の場合
- 災害状況の平面図（災害部分を朱書きしてください。）
- 被災状況の写真（建物全体及び内部等の被災の状況が把握できるもの。なお、床上浸水の場合は、浸水の高さがわかるように「定規」などを当て、浸水の水位が確認できるように撮影してください。）
- その他（新聞等に報道された場合は、その記事のコピー。）

支給金額

損害の程度	災害見舞金	災害見舞金附加金	
・住居及び家財の全部が焼失し、又は滅失したとき ・住居及び家財にこれと同程度の損害を受けたとき	給料の3か月分 ×1.25	災害見舞金の 6割	
・住居及び家財の2分の1以上が焼失し、又は滅失したとき ・住居及び家財にこれと同程度の損害を受けたとき ・住居又は家財の全部が焼失し、又は滅失したとき ・住居又は家財にこれと同程度の損害を受けたとき	給料の2か月分 ×1.25	災害見舞金の 6割	
・住居及び家財の3分の1以上が焼失し、又は滅失したとき ・住居及び家財にこれと同程度の損害を受けたとき ・住居又は家財の2分の1以上が焼失し、又は滅失したとき ・住居又は家財にこれと同程度の損害を受けたとき	給料の1か月分 ×1.25	災害見舞金の 6割	
・住居又は家財の3分の1以上が焼失し、又は滅失したとき ・住居又は家財にこれと同程度の損害を受けたとき	給料の0.5か月分 ×1.25	災害見舞金の 6割	
・住居又は家財の5分の1以上3分の1未満の損害を受けたとき	—	給料の1か月分 ×1.25×50/100	
・浸水によって平屋建ての家屋（家財を含む）が損害を受け、その認定が困難なとき	床上120cm以上	給料の1か月分 ×1.25	災害見舞金の 6割
	床上30cm以上	給料の0.5か月分 ×1.25	災害見舞金の 6割
	床上30cm未満	—	給料の1か月分 ×1.25×50/100

- ※ 同一世帯に2人以上の組合員がいる場合は、それぞれに支給されます。
- ※ 被扶養者が別居している場合は、その住居又は家財を組合員のものの一部として取扱います。

【問合せ先】 共済組合 保険課 医療保健係 TEL 083-925-6142

《 災 害 貸 付 に つ い て 》

共済組合では、組合員が居住する住宅・宅地及び家財が水震火災等の非常災害による損害を受けたとき、復旧に必要な資金を低利で貸付けています。

概要は次のとおりですが、ご利用を検討または貸付申込みされる場合は所属所の共済事務担当課を通じて照会され、詳細を確認のうえ申込みください。

◆災害貸付の概要

(平成21年9月1日現在)

区 分	貸付対象事由	貸付限度額 注1	貸付(償還)利率 注2	返済方法 注3	備 考
新規貸付	組合員が居住する住宅・宅地及び家財の非常災害・盗難による修理等の費用	1,800万円 (組合員期間により異なる)	変動性 ※抵当権を設定しないもの 年利2.94~2.28% (現在は2.28%) ※抵当権を設定するもの 年利2.88~2.22% (現在は2.22%)	元利均等償還 *貸付額90万円以下 毎月償還 *貸付額100万円以上 毎月と賞与の併用償還	※工事着工前・購入前に申請で貸付審査・決定を受けること。 ※家財は生活必需品を対象とする。 ※住宅・宅地に係る貸付申込みの場合は、住宅・災害貸付の既貸付の未償還金を含め貸付額が400万円を超えるときは抵当権設定が必要になります。
再 貸 付	共済の貸付を受けている住宅等が非常災害にあったときの修理等の費用	1,900万円 (組合員期間により異なる)			

- (注) 1. 既貸付の未償還金があるときは、限度額から未償還金額を差引いたものになります。
 2. 抵当権を設定しない貸付の貸付(償還)利率は、貸付債権保全の保険料一部負担率(現在0.06%)が上乘せられています。
 3. 償還回数(期間)は、貸付金額で決められていますが、償還途中で繰上償還もできます。
 在職中は給与・賞与控除により償還し、退職及び貸付規程に違反したときは未償還金を全額即時償還することになります。
 4. 他の資金(銀行ローン・クレジット・親族立替等)で費用を支払われるものは、貸付対象になりませんので、資金計画・支払い時期にも注意してください。

◆貸付事務手続日程

◇申込書提出 → ◇審査・決定後 → ◇借用証書等提出 → ◇貸付金送金 → ◇工事終了後、完了届を提出
 毎月20日締切 決定通知交付 毎月10日締切 毎月25日
 (休日のときはその翌日。共済組合必着) (休日のときはその後の銀行営業日)

(注) 貸付決定の有効期間は、貸付決定から、住宅・宅地にかかるものは5か月、家財に係るものは1か月です。この期間内に借用証書等の提出がない場合は無効になります。

【問合せ先】 共済組合 福祉課 貸付係

TEL 083-925-6551

理事に

中野 敏彦氏
(宇部市) を選出



組合会議員に

西村 徹也氏
(下松市) を選出



瀬来輝夫理事(下松市)の議員辞職により、欠員となっていた職員側の理事の補欠選挙が、7月24日に防長苑で行われました。その結果、中野敏彦議員(宇部市)が選出されました。

これに先立って7月15日に行われた、職員側組合会議員の選挙区第一区補欠選挙では、西村徹也氏(下松市)が選出されました。

なお、任期は、前任者の残任期間である、平成22年11月30日までとなります。

健康関連講座開催のご案内

生活習慣病予防の入門編として健康セミナーを、メンタルヘルス対策としてメンタルヘルス対策講座を保養所「防長苑」にて開催します。

自分や家族の健康のために現在の生活スタイルを見直し、健康的な生活を送るための具体的な目標・計画をたてるための第一歩として、また、メンタルヘルス対策としてコーチングの技術を学び、職場、ご家庭で活用できる知識を学んで日々の健康づくりに役立ててください。

皆様のご参加をお待ちしております。

健康セミナー	
開催日時	10月15日(木) 9時50分～15時00分
日程	9:30 受付開始
	9:50 開会
	10:00 講習「考えよう時間栄養学」 講師 県立広島大学健康化学科教授 加藤 秀夫 先生
	12:00 昼食・休憩
	13:00 講習「お口の健康管理」 講師 広島大学大学院口腔健康科学科長 二川 浩樹 先生
	15:00 閉会(アンケート記入後解散)
申込締切日	平成21年9月25日(金) 共済組合必着



メンタルヘルス対策講座	
開催日時	11月4日(水) 9時50分～15時00分
日程	9:30 受付開始
	9:50 開会
	10:00 講習「職場のメンタルヘルス」ーコーチングのスキルを活用するー 講師 C's PORT(シーズポート)代表 森田 由美子 先生
	12:00 昼食・休憩
	13:00 講習・実技「職場のメンタルヘルス」ーコーチングのスキルを活用するー 講師 C's PORT(シーズポート)代表 森田 由美子 先生
	15:00 閉会(アンケート記入後解散)
申込締切日	平成21年10月16日(金) 共済組合必着

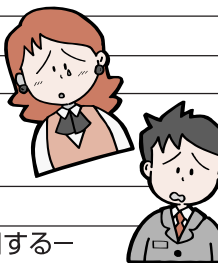

募集要項 「健康セミナー」「メンタルヘルス対策講座」各回共通

- 開催場所 保養所「防長苑」 山口市熊野町4-29 TEL083-922-3555
- 受講資格 組合員と被扶養配偶者
- 募集人員 50名(申込者多数の場合、抽選等により決定します。)
- 受講者負担金 1,000円(受講料、昼食代含む。ただし、会場までの交通費は受講者負担となります。)
- 申込み方法 受講希望者は、所属所の共済組合事務担当課に早めにお申込みください。
- 決定通知 受講者には、決定通知及び開催案内を送付します。
- 講師 社団法人)中高齢者雇用福祉協会から派遣
- 問合せ先 山口市市町村職員共済組合 福祉課 TEL083-925-6551

体力づくり教室開催のご案内

今回の体力づくり教室は、運動不足解消、生活習慣病予防改善、肥満解消などを望んでいる人向けに、ウォーキングステップを基本にした簡単な動きを楽しい音楽に合わせて行う実技を取入れた教室を開催します。

これからのライフスタイルを見直し、改善して日々の健康づくりにお役立てください。
皆様のご参加をお待ちしております。

●開催日時と会場

10月28日(水) 9時50分～15時00分	保養所 「防長苑」 山口市湯田温泉4-29 TEL083-922-3555
---	--

●日程及び講座の内容

9:30	受付開始
9:50	開 会
10:00	講 習「メタボリックシンドロームと健康づくり～内臓脂肪減少と筋力づくり～」 講 師 有)メディカルフィットネスB1 松本 直子 先生
12:00	昼 食・休 憩
13:00	実 技「体験!内臓脂肪減少と筋力づくり～実践～」 講 師 有)メディカルフィットネスB1 松本 直子 先生
15:00	閉 会 アンケート記入後解散

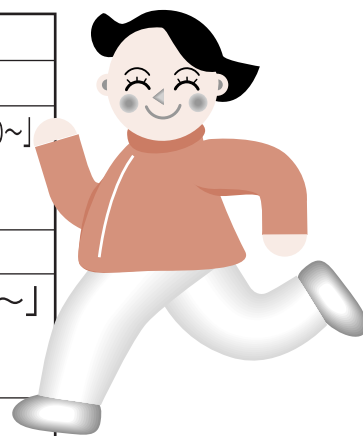

- 受 講 資 格 組合員と被扶養配偶者
- 募 集 人 員 50名(申込者多数の場合、抽選等により決定します。)
- 受講者負担金 1,000円(受講料、昼食代含む。ただし、会場までの交通費は受講者負担となります。)
- 申 込 み 方 法 受講希望者は、所属所の共済組合事務担当課に早めにお申込みください。
- 申 込 締 切 日 **平成21年10月7日(水)** 共済組合必着
- 決 定 通 知 受講者には、決定通知及び開催案内を送付します。
- 講 師 社団法人)中高年齢者雇用福祉協会から派遣
- 問 合 せ 先 山口県市町村職員共済組合 福祉課 TEL083-925-6551



8月に医療費通知書を配布しました

共済組合では医療費の適正化対策の一環として、年に2回「医療費通知書」を組合員の皆さんに配布しています。今回は、平成20年10月から平成21年3月までの受診分が対象となっています。ここでは、医療費通知書の詳しい見方をご紹介します。

現在、共済組合に登録されている住所			処理対象期間(受診月)			医療費通知書を作成した年月日					
753-8529 山口県 山口市 大手町9番11号 共済 太郎 様			平成20年10月～平成21年3月分			平成21年8月3日 作成					
受診者氏名	診療年月	① 日数	② 診療区分・給付種別	③ 医療費総額	④ 法定給付額	⑤ 公費負担額	⑥ 自己負担額	⑦ 家族療養費附加金等	⑧ 高額療養費	⑨ 入院附加金	支給額
共済 太郎	20 10	9	医科入院	439,440	307,608		131,832	56,820	50,008	2,700	109,528
		17	入院時食事療養費	11,230	6,810		4,420				
共済 花子	20 10	2	医科入院外	4,920	3,444		1,476				
共済 花子	20 10	2	調剤	9,440	6,608		2,832				
共済 長寿	21 1	3	医科入院外	20,540	18,486		2,054				
共済 健一	21 1	8	歯科入院外	92,050	64,435		27,615	2,610			2,610
共済 未来	21 1	5	医科入院外	8,570	6,856	1,714					
共済 康子	21 2	5	柔道整復	5,800	4,060		1,740				
合		計		591,990	418,307	1,714	171,969	59,430	50,008	2,700	112,138

※医療費通知書に記載されているあなたの住所が現住所でない場合は、変更手続きをお願いします。

①日数

その月に受診された日数（調剤の場合は薬を処方された回数）です。

②医療費総額

その月の受診でかかった全ての医療費（共済組合から給付されたもの、自己負担されたもの、公費が負担したものの全ての合計）です。

③法定給付額

組合員、被扶養者ともに、医療費総額の7割の額です。

※ 就学前の乳幼児は医療費総額の8割

※ 高齢受給者の方は、医療費総額の7割または9割

④公費負担額

公費負担医療制度対象者について、国、県、市町村が負担した金額です。乳幼児福祉医療、障害福祉医療についても同様です。

⑤自己負担額

組合員や被扶養者の方が医療機関等の窓口でこの月に実際に支払われた金額となります。

組合員本人、被扶養者ともに、医療費総額の3割の額です。

※ 就学前の乳幼児は医療費総額の2割

※ 高齢受給者の方は、医療費総額の3割または1割

(※健康保険が適用されないものについてはこの限りではありません。)

⑥家族療養費附加金等

⑤の自己負担額から25,000円（基礎控除額）を控除した額です。自己負担額が高額療養費の自己負担限度額を超える場合はその部分について高額療養費（⑦を参照ください。）が支給され、その自己負担限度額から25,000円を控除した額となります。なお、10円未満の端数は切り捨てとなり、その額が100円未満になるときは給付されません。

⑦高額療養費

⑤の額が自己負担限度額を超えるとときにその超えた額が給付されます。

※詳しくは共済組合ホームページを参照して下さい。

⑧入院附加金

組合員本人が引き続き7日以上入院したときに給付されます。

⑨支給額

「給付金等振込口座」に共済組合からすでに給付した額（⑥+⑦+⑧）です。

問合せ先

共済組合 保険課 医療保健係

TEL 083-925-6142

ジェネリック医薬品希望カード付リーフレットについて

このたび、医療費通知書の配布にあわせて、ジェネリック医薬品希望カード付リーフレットも配布しましたので、ご活用ください。なお、ジェネリック医薬品については、共済だより（2009年5・6月号）に掲載しておりますので、ご参照ください。

ご存知ですか？

限度額適用認定証

◇どんなときに使えるの？

70歳未満の方^{※1}が医療機関に入院したとき等（入院の他一部在宅医療）に適用されます。手続きをされることにより窓口負担が月単位で一定の限度額^{※2}にとどめられ、窓口で多額の現金を支払う必要がなくなります。

◇どうすれば受けられるの？

この取扱いを受けるためには、事前に共済組合に対して「限度額適用認定申請書（別紙様式1）」を提出し、共済組合から発行される「限度額適用認定証」または「限度額適用・標準負担額減額認定証」^{※3}を組合員証等と併せて医療機関の窓口で提示していただく必要があります。

◇手続きを行わなかったら？

この手続きを行わない場合は、従来どおり一旦自己負担していただき、後日、医療機関等からの診療報酬明細書をもとに共済組合から高額療養費を支給します。

※1 70歳以上の方については、既に同様の取扱いが行われています。

※2 医療機関の窓口で支払う限度額は組合員の所得区分に応じて異なります。

- ① 上位所得者：給料月額424,000円以上（特別職は530,000円）
- ② 一般：給料月額424,000円未満
- ③ 低所得者：市町村民税非課税等

なお、食事の負担額や差額ベッド代などの費用は高額療養費の支給対象に含まれません。

※3 新規採用・育児休業等で市町村民税非課税の方で、「限度額適用・標準負担額減額認定証」を発行する場合は別に申請が必要となります。

【例】入院し、ひと月の医療費が約100万円かった場合（所得区分②一般）

【問合せ先】
TEL 083-9251614
共済組合 保険課 医療保健係

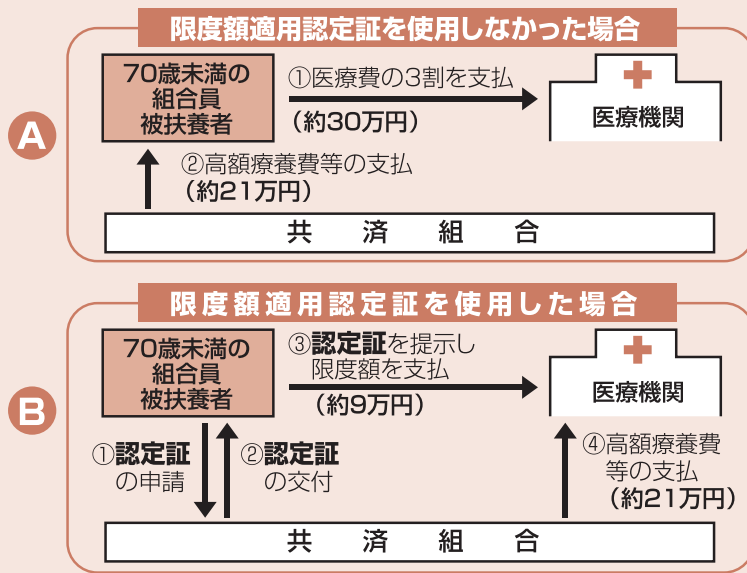

高額療養費については、詳しくはホームページをご覧ください。

本年9月に長期給付に係る掛金率が引き上げられます

平成21年に行われた地方公務員共済年金における財政再計算により、平成21年9月に長期給付に係る掛金率は、下記のとおり引き上げられます。

区分	平成21年8月まで	平成21年9月から
給料に対する割合(注)	92.5%	94.7125% (+2.2125%)
期末手当等に対する割合(注)	74.0%	75.77% (+1.77%)

(注) 給料に係る掛金を算定する場合、掛金率を給料月額に乗ずることになっています。したがって、諸手当を除いたものに掛金率が乗じられることとなりますので、給料に対する割合は、期末手当等に対する割合と異なります。

※長期給付に係る掛金率は、地方公務員共済組合連合会定款で定められています。

9月から
引き上げられます



特定健診・特定保健指導

特定健診の結果をご覧になりましたか？特定保健指導に該当していませんか？

特定健診の結果は？

組合員の方は、所属所の健康診断結果または人間ドック受診結果を特定健診結果に読み替えます。結果をもとに、生活習慣病の発症リスクにより健診受診者を3つのグループに分けます。

特定保健指導の対象者のレベル分けの基準（注1）

腹囲基準値 ○男性85cm以上 ○女性90cm以上	追加リスク（注2）		対 象	
	①血 糖 ②脂 質 ③血 圧	④喫煙歴 最近1か月間の 喫煙の有無	40～64歳	65～74歳
腹囲が基準値以上の人	2つ以上該当	—	積極的支援	
	1つ該当	あり		
		なし	動機付け支援	
該当しない	—	情報提供		
上記以外でBMI25以上 BMI=体重(kg)÷(身長(m)) ²	3つ該当	—	積極的支援	
	2つ該当	あり		
		なし	動機付け支援	
	1つ該当	—	情報提供	
該当しない	—			
腹囲もBMIも正常	—	—	情報提供	

（注1）メタボリックシンドロームの基準とは異なります。

特定保健指導の対象の選定は、健診データを用いて共済組合のシステムで行います。

（注2）追加リスクとなる基準値は次のとおりです。なお、糖尿病、高脂血症または高血圧で、すでに医師の指示により薬物治療を受けている場合は、特定保健指導の対象となりません。

- ①血糖 空腹時血糖値100mg/dl以上またはHbA1c5.2%以上のいずれかまたは両方
- ②脂質 中性脂肪150mg/dl以上HDLコレステロール値40mg/dl未満のいずれかまたは両方
- ③血圧 最高（収縮期）血圧130mmHg以上最低（拡張期）血圧85mmHg以上のいずれかまたは両方

特定保健指導とは？

特定保健指導の目的は、受診者自身が生活の問題点を見つけ、その習慣を改善し、自分自身で生活習慣病を防げるようになることであり、専門家がそのための支援を行います。

保健指導の種類

- 情報提供……特定健診を受診した全員に行われます。自らの身体状況を認識するとともに、生活習慣を見直すきっかけとなるよう、生活習慣やその改善に関する基本的な情報を提供します。
- 動機付け支援…初回に専門家による個別またはグループ面接を1度行い、健診結果や今の生活習慣を振り返り、生活習慣改善のためにすぐに実行できる目標を設定します。6か月後に健康状態や生活習慣の確認が行われます。
- 積極的支援……初回に専門家による個別またはグループ面接を行い、健診結果や今の生活習慣を振り返り、生活習慣改善のための目標をたてます。面接に加え、実技・実習・電話やメールによる保健指導が3か月以上継続されます。6か月後に健康状態や生活習慣の確認が行われます。

積極的支援の一例（指導機関によって異なります。）

初回	2週間後	2か月後	3か月後	6か月後
個別面談30分	電話支援10分	個別面談30分	電話支援20分	電話評価10分

特定保健指導を受ける方法は？

平成21年度は、特定保健指導該当者に「特定保健指導利用券」を発行し、任意の指導機関（集合契約参加機関）で指導を受けていただくほか、試験的な試みとして、勤務先に講師を派遣し個人面接を行う方法を計画しています（積極的支援のみ60名程度）。いずれも、一部自己負担金が必要となります。

詳細は、該当者に通知します。

問合せ先 共済組合 保険課 医療保健係 TEL 083-925-6142

貸付事業からのお知らせ

締切 9月30日(水) 共済組合必着

「だんしん」中途加入者募集中!

締め切り間近です。万ーに備えて、ぜひご検討ください。

団体信用生命保険(だんしん)事業とは、共済組合の貸付金を借り受けている方が、貸付金の償還途中に万ー死亡または高度障害となった場合に、貸付金残高を保険金で相殺することにより退職手当等を確保し、組合員やその家族の生活の安定を図ることを目的とした保険制度です。

また、債務返済支援保険制度とは、共済組合の貸付金を借り受けている方が、貸付金の償還途中に病気やケガでやむなく長期間休まれた場合に、毎月の貸付金償還額相当を保障することにより、組合員が安心して治療や療養に専念できることを目的とした保険制度です。

※共済だより7・8月号に中途加入者募集の記事を掲載していますのでご覧ください。

申込みをされる場合は、所属所共済事務担当課で「団体信用生命保険事業加入申込書兼告知書」(申込書)と「だんしん事業加入手続のご案内」(パンフレット)をお受け取りいただき、制度詳細を確認した上で手続きをお願いします。

問合せ先 共済組合福祉課貸付係 TEL 083-925-6551

電話健康相談 **共済ヘルシーダイヤル** (通話・相談料無料)

0120-876-898

携帯電話からもOK!

年中無休・24時間受付

組合員とご家族の皆様に、毎日「カラダの安心」をお届けしています。
平成21年7月中国・九州北部豪雨により被災された組合員と被扶養者の方々、
また、被災地の復旧に携わっている組合員の皆様。身体及び心の不調、不安など
ございましたら「共済ヘルシーダイヤル」をご利用ください。

共済健康相談室 (相談料無料)

健康電話相談事業では、インターネットによる健康相談も行っています。
本共済組合のホームページ【<http://www.kyosai-yamaguchi.jp/>】にアクセスしていただき、トップページにあります「共済健康相談室」のバナーをクリックし、ID「876898」を入力後ログインしてください。
相談内容により回答に時間がかかる場合がありますので、緊急を要するときは電話でご相談ください。
相談者のプライバシーは厳守いたします。

◆宿泊利用助成契約施設オープンのお知らせ

区分	施設名	所在地	事由
市町村職員共済組合の宿泊施設	神奈川県市町村職員共済組合「湯河原温泉 ちとせ」	神奈川県	平成21年12月1日 グランドオープン
ご利用料金等、詳しい内容については、電話にてお問い合わせください 10月1日より予約開始(午前9時から午後5時30分まで。土日含む) ☎0465-63-0121			

◆宿泊利用助成契約施設契約解除のお知らせ

区分	施設名	所在地	事由
契約保養所・旅館	ウェルサンピア宇部	宇部市	平成21年10月30日営業終了

※ご利用の際はご注意ください。

平成21年10月から

出産費及び家族出産費が引き上げられます

平成21年10月1日から平成23年3月31日までの出産について、出産費及び家族出産費が4万円引き上げられます。これについては、出産に係る経済的負担を軽減し、安心して出産できることを目的として行われます。

産科医療補償制度対象分娩については3万円加算の42万円となります。(ただし未加入の医療機関等での出産については39万円となります。)

この秋、サン・ピーチOKAYAMAが贈るお泊りプラン&新サービス

「後楽園無料入場券付」宿泊プラン

「日本三大名園」の1つ、フランスのミシュランガイドで三ツ星に輝いた名勝「後楽園」の秋をお楽しみください。



期間: 2009年9月1日~12月16日

【共済組合員特別料金】
大人お一人様@9,500円税込
子供(小学生以下)@5,000円

内容: 宿泊代+朝食代+夕食代+飲み放題
+後楽園チケットのセットです。

※各市町村職員共済組合の助成券(施設利用券)をご利用の場合、上記料金から助成券金額が差し引かれます。

※チェックインの際、保険証等のご提示をお願いします。

※ご夕食内容は、期間により異なりますので予めご了承下さい。

セットメニュー & 飲み放題(2時間)
ご夕食時間は、17:30~21:00(ラストオーダー20:30)

レンタカー手配承ります。

料金例 通常価格の20%引き!!

24時間利用として
軽自動車など ムーブ・ウィッツなら
基本料金¥6,825 ⇒ 特別料金¥5,250

普通乗用車クラス カローラなら
基本料金¥9,450 ⇒ 特別料金¥8,085

ワゴン車クラス オデッセイ(ワゴン)なら
基本料金¥19,950 ⇒ 特別料金¥14,070

その他、多くの車種・クラスがございますのでお問合せくださいませ。

交通に便利な岡山駅前から、海へ山へ出かけませんか?



※サン・ピーチOKAYAMAにご宿泊のお客様に限りレンタカーの手配を承ります。
ご希望のお客様は、宿泊予約時にお申し出下さい。
※レンタカー会社は「ニッポンレンタカー」となります。
※その他詳細につきましてはお問い合わせ下さい。



Active City Hotel
サン・ピーチ OKAYAMA
岡山市北区駅前町2丁目3-31

ご予約はお早めに... TEL.086-225-0631
FAX.086-222-6901 <http://www.sunpeach.jp>



市町村職員共済組合員の保険制度（団体傷害保険）をご案内いたします。

団体傷害保険の特徴（ケガの補償）

- 山口県市町村職員共済組合員の皆様のための保険制度となっており、加入手続きが簡単です。
- 山口県市町村職員共済組合のメリットにより**団体割引20%、優良割引10%**を適用しております。
*上記割引は昨年度（平成21年3月1日保険始期）募集契約に適用しております。平成21年度募集時（平成22年3月1日保険始期）には変更がある可能性があります。詳細は別途ご案内いたします。
- 平成21年度募集の保険期間は平成22年3月1日午後4時から平成23年3月3日午後4時までの1年間です。募集時期は9月中旬～10月中旬を予定しております。

加入資格

加入対象者（申込人となる方）：組合員
被保険者（補償の対象となる方）：加入するコースによって被保険者の範囲が異なります。

補償の対象となる方（被保険者）

※下記の続柄は、傷害・損害の原因となった事故発生時におけるものをいいます。

家族補償タイプでは

本人が加入されると下記の方が補償の対象となります。
本人 本人の配偶者 本人またはその配偶者と生計を共にする同居の親族
本人またはその配偶者と生計を共にする別居の未婚の子供

夫婦補償タイプでは

本人が加入されるとその配偶者も記名不要で同時に補償が受けられます。

個人補償タイプでは

本人とご家族のうち記名して申し込まれた方が補償の対象となります。
本人 本人の配偶者 子供 両親 兄弟 同居の親族

加入タイプ例（下記以外のタイプもご用意しております。）

保険期間1年間、月払、傷害保険職種別A級
団体割引20%・優良割引10%適用した場合

		家族補償タイプA	夫婦補償タイプD	個人補償タイプG
本人	死亡・後遺障害	210万円	420万円	420万円
	入院	1,000円	2,000円	4,000円
	通院	500円	1,000円	2,000円
配偶者	死亡・後遺障害	150万円	300万円	—
	入院	1,000円	1,000円	—
	通院	500円	500円	—
親族	死亡・後遺障害	100万円	—	—
	入院	500円	—	—
	通院	250円	—	—
賠償責任		3,000万円	3,000万円	3,000万円
介護保険金		60万円	60万円	60万円
被害事故補償保険金		1,000万円	1,000万円	1,000万円
月払保険料		1,000円	1,000円	1,000円

※ 制度内容等詳細については募集時に配布しますパンフレットをご覧ください。

このご案内は概要を説明したものです。詳しくは取扱代理店または損保ジャパンにお問い合わせください。

●取扱代理店

有限会社 ライフ山口 担当：申神（サルガミ）
〒753-0072 山口市大手町9-11（山口県自治会館内）
TEL083-925-2128

●引受保険会社

株式会社損害保険ジャパン 山口支店 山口支社
〒753-0076 山口市泉都町7-11
TEL083-924-3548 FAX083-923-8332（受付時間：平日9：00～17：00）

ライフ山口だより

問い合わせ先

有限会社 ライフ山口

〒753-0072
山口市大手町9番11号 山口県自治会館3階
TEL:083-925-2128
FAX:083-925-2161
メールアドレス:ym212@lime.ocn.ne.jp

遺族サポートプラン

申込書のご提出をお願いします

平成21年8月25日(火)より「遺族サポートプラン」の推進員が各所属所へ訪問しておりますが、今年度は、新制度「遺族サポートロング」導入に伴う意思確認のため、既加入・未加入を問わず申込書のご提出をお願いしております。

●申込締切日●
平成21年10月2日(金)

◆所属所訪問期間中に、制度推進担当者のご訪問できなかった場合は、所属所担当者へ申込書をご提出ください。

注意

『遺族サポートプラン』は保険期間途中での脱退ができません。脱退については、原則更新時のみのお取り扱いとさせていただきます。ただし、退職・死亡等被保険者資格を欠く事由については保険期間途中での脱退を取り扱います。

今後のスケジュール

- ★退職後継続のご案内 …平成22年1月頃
- ★「遺族サポートプラン」
ご加入のお知らせ …平成22年2月頃
- ★第1回保険料控除 …平成22年2月給与から控除
- ★「遺族サポートプラン」
配当金還付 ……………平成22年3月末

※制度内容等詳細についてはパンフレットをご一読ください。

MY-A-09-LF-004493



Wedding Fair 2009

11.15 (sun)

11:00~15:00

■フェア内容 (予定) ■

会場見学会 11:00~15:00

模擬人前結婚式

プチ試食会 (要予約)

ドレス試着・写真撮影会 (予約優先)

◆ご連絡・お問い合わせ◆

TEL 083-922-3555

※スケジュールの関係でフェアの
予定を変更する場合があります。



メンテナンス休業のお知らせ

保健施設「シーサイドパレス萩」

平成21年9/7(月)~9/9(水)の3日間

※定期メンテナンス及び修繕等のため、全館臨時休業いたします。

共済貯金送金スケジュール

	共済組合締切日 (必着)	送金日
払戻し	9月10日 (木)	9月30日 (水)
	9月25日 (金)	10月15日 (木)
	10月9日 (金)	10月30日 (金)
	10月23日 (金)	11月13日 (金)
解約	9月10日 (木)	9月30日 (水)
	10月9日 (金)	10月30日 (金)

共済組合の行事 (9月~10月)

- 体力づくり教室
9月16日 (水) 山口県総合保健会館
- 健康関連講座
10月15日 (木) 防長苑
- 体力づくり教室
10月28日 (水) 防長苑

正解者の中から抽選で
10名様に
図書カード1,000円分を
差し上げます。

1	2		3	4		5	6	7	
8						9			
10			11		12			13	14
15				C			18		
	B	16		17			A		
	19		20	21					
22		23				24		25	
26	27				28	29		30	
31		32		33				34	
		35	36				37		
									D
38						39			

頭の体操!!

クロスワードパズル

クロスが解けたらA~Dを順に並べてください

●応募方法●

ハガキ又はFAXに右記のとおりご記入の上、ご応募ください。(1人1通まで)

●応募先●

〒753-8529
山口県山口市大手町9-11
山口県市町村職員共済組合
総務課 企画係
FAX 083-921-1228

●締め切り●

10/9 (金) 必着

※お寄せいただいたご意見等については今後の共済事業運営の参考とさせていただきます。

●答え●

-
- 住所
- 電話番号
- 組合員名
- 応募者名(続柄)
- 所属所名
- 組合員証記号番号
- 共済事業に対するご意見・ご感想

「クロスワードパズル」プレゼント当選者発表

応募総数 96通
正解 95通
抽選により当選者を決定しました。
当選者には9月中旬までに賞品をお送りします。お楽しみに!

〈前回の答え〉カスイヨク

イ	コ	ー	ル	フ	ネ	ン	ブ	ツ
シ	ダ	イ	カ	ル	ガ	ケ	リ	
カ	ツ	セ	イ	カ	フ	ボ		
シ	ラ							
ル	ト	ク	ウ	ム	イ	ン		
バ	ル	コ	ニ	ー	エ	コ	ヨ	
ー	ノ	ド	ス	ウ	カ	イ		
キ	マ	グ	レ	ミ	ソ	ン		
イ	ロ	ア	ス	レ	チ	ク		
ス	ク	ラ	ム	イ	ミ	ド	ル	

クロスワードパズル当選者

- 組 岡 原 由 明 (柳井市)
- 組 石 川 清 美 (岩国市)
- 組 本 家 本 健 (岩国市)
- 組 二 藤 君 一 二 (柳井市)
- 組 善 藤 浩 一 (光地区消防組合)
- 組 善 明 浩 二 (下関市)
- 組 角 谷 由 里 恵 (宇部市)
- 組 志 賀 朝 晶 美 (下松町)
- 組 森 藤 晶 子 帆 (宇部市ガス水道局)
- 組 村 田 菜 隆 之 (下松市水道局)
- 組 古 木 (順不同・敬称略)

- 1 あえて火中の○○を拾う。
- 3 湯田にある施設。
- 8 地元の特産品をつかて○○地消を推進します。
- 9 江戸時代の奉行所。
- 10 ○○○の滝登り。
- 11 テーブルマナーも大人の○○○○のひつ。
- 13 馬の尾の毛の弓で演奏する中国の楽器。
- 15 電子顕微鏡で見た○○○○の世界。
- 17 山口祇園祭で奉納される鷹の○○。
- 18 健康に不安なら人間○○○○をおすすめします。
- 19 ○○○○は1414...
- 21 デイスランドがあります。
- 23 陸上競技の長距離走。
- 26 屋根に降った雨水を集めて地上に流します。
- 28 美術館やコンサートに出かけて触れてみた○○○○です。
- 31 彼は急に○○○○になって真剣に話し始めました。
- 33 今日の為替○○○○は1ドル95円。
- 34 考えてばかりでは○○がかない。
- 35 持ち運んでネットなどが利用できる情報端末のこと。
- 37 このような賞をいただいて○○○○に思います。
- 38 秋にある施設。○○○○パレス秋。
- 39 庭先のこと。

ヨコキワード

タテキワード

- 1 ○○○○で広まった人気商品。
- 2 ○○○○○のためゴミの分別が大事です。
- 4 ○○○○太郎が玉手箱を開けると...
- 5 むかしの○○○○で何とかならないでしょうか?
- 6 相手の○○をかいて勝利をおさめた。
- 7 タイ、ベトナム、インドなどの○○○○料理。
- 12 近代看護教育の普及に力を注ぎました。
- 14 ○○○があるけどこれもある。
- 16 王女と新聞記者の恋を描いた「○○○○の休日」。
- 20 ラグビーの得点方法。
- 22 やっかいな仕事は○○○○にしがち。
- 24 料理・掃除・洗濯。
- 25 幕末、藩同士で締結された○○○○同盟。
- 27 栗の実を包む外皮。
- 29 そこには深い○○が隠されていました。
- 30 「世間は仏教の言葉に○○○○します。
- 32 1円玉の○○○○は1グラム。
- 33 水が凍ります。
- 36 人の○○努力してきました。
- 37 技術開発の結果、実用化の○○が立ちました。

お詫び

前回のクロスワードにおいてヨコ15の設定の答えが不快用語にあたることのご指摘をいただきました。注意及び認識が足りず、ご不快な思いをされた方にお詫び申し上げます。今後は、禁止用語・不快用語等に充分注意したいと思います。





編集後記

集中豪雨は県内各地に大きな被害をもたらしました。被災された皆様に、心からお見舞い申し上げます。災害のたびに、自然の力に太刀打ちできないことを思い知らされます。今月号の記事で、利用できる制度がないかご確認ください。(K・H)

ジェネリック医薬品希望カードがお手元に届きましたでしょうか? 新薬の特許期間が満了した後に販売されるほぼ同じ有効成分・同じ効き目の薬で、新薬に比べて開発コストが抑えられるので約2割~7割安く購入することができます。この機会に、ジェネリック医薬品への切り替えを検討してみたいかがですか?(S・F)

組合の現況

平成21年8月24日 現在

			
任意継続組合員	被扶養者/男	被扶養者/女	被扶養者/合計
469人	7,089人	12,471人	19,560人

組合員/男
11,391人

組合員/女
5,597人

組合員/合計
16,988人

3つの日帰りプラン

昼食 AQA 休憩

パック利用コース

お部屋食 / 和室

ちょっと気軽にお泊り気分でお越し下さい!!

コース1 釜ごはん御膳コース

1日限定20食

(税・サ込) **3,500円**

好きな品をお選び下さい。

- ◆見蘭牛そばろめし ◆鯛めし
- ◆長州鶏めし ◆ずんべめし

※ご利用時間は11:00～15:00です。
 ※2名様からご予約承ります。【要予約】
 ※美味しい料理をお部屋にご用意します。
 ※土曜・祝前日は対象外となります。
 ※AQAとは当館の健康設備（大浴場・高温サウナ・塩サウナ・温水プール・トレーニングジム）です。



コース2 潮騒御膳コース

(税・サ込) **3,500円**



※写真はイメージです。季節により内容が変わります。



シーサイドパレス 萩

山口県市町村職員共済組合 保健施設

〒758-0011 萩市椿東字北川6030-13

(JR山陰本線越ヶ浜駅前)

TEL 0838-26-6141

<http://www.sp-hagi.com/>

コース3 湯遊会席コース

(税・サ込) **5,000円**

秋の宴

～彩り豊かな旬の食材を～

10月23日(金)

10月24日(土)

18:30～20:30

和食会席料理 食前酒付

7,000円

(税・サ込)

お飲み物料金

生ビール、日本酒、焼酎ほか 400円

ソフトドリンク 200円



写真は今年の料理です。

秋の宴ご利用の組合員は
 宿泊利用助成券を使用すると
 プラス2,000円(朝食付)で
 お泊まりいただけます。



防長苑

〒753-0077 山口市熊野町4-29

TEL.083-922-3555

<http://www.c-able.ne.jp/~bochoen/>

予約受付中